

ACCUEIL MAIRIE

1 place de l'Église
67240 Oberhoffen-sur-Moder

☎ 03 88 63 21 08

@ mairie@oberhoffen.eu

🌐 oberhoffen.com

f oberhoffen

Horaires d'ouverture :

Lun. : 8h-12h

Mar. : 8h-12h / 14h-17h

Mer. : 8h-12h

Jeu. : 8h-12h / 14h-17h

Ven. : 8h-12h

Et sur rendez-vous.



LA NOUVELLE ÉDITION DU PLAN POCKET SECOURS est disponible gratuitement à l'accueil de la mairie.*

DÉCOUVREZ dans un format pratique le plan de la commune et les gestes à effectuer en matière de premiers secours.

*Stock limité.

Municipalité

RENCONTRE TRANSFRONTALIÈRE

Judi 5 octobre, une délégation de Jugenheim commune d'outre-Rhin jumelée avec Oberhoffen-sur-Moder, représentée par son maire Herbert PETRI est venue à la rencontre de notre maire Cathy KOESSLER.

Cette visite éclair aura permis autour d'un déjeuner, d'échanger entre autre sur l'organisation de prochains événements dans le cadre du jumelage qui pourraient voir le jour au sein des deux communes.



LE MESSTI 2023 EN IMAGES...



▲ Coupé du ruban inaugural sur le champ de foire par le maire Cathy KOESSLER, le député Vincent THIEBAUT, la présidente des conscrits 2005 Romane WOLTER, la conseillère d'Alsace Christelle ISSELE et les forains.



▲ Les conscrits et les enfants du Club Du Dimanche réunis pour le culte des récoltes à destination de l'épicerie sociale et solidaire l'Escal de Bischwiller.



◀ Grand festival de jeux à l'atelier municipal avec l'édition Ober'Game.

LE STATIONNEMENT AUX ABORDS DE L'ÉCOLE MATERNELLE

Pour votre sécurité et celle des autres, profitez des nombreuses places de stationnement qui sont à votre disposition. - Rue du Blé - Rue du Tabac - Rue Goethe - Impasse Louis Pasteur - Rue du Dr Albert Schweitzer

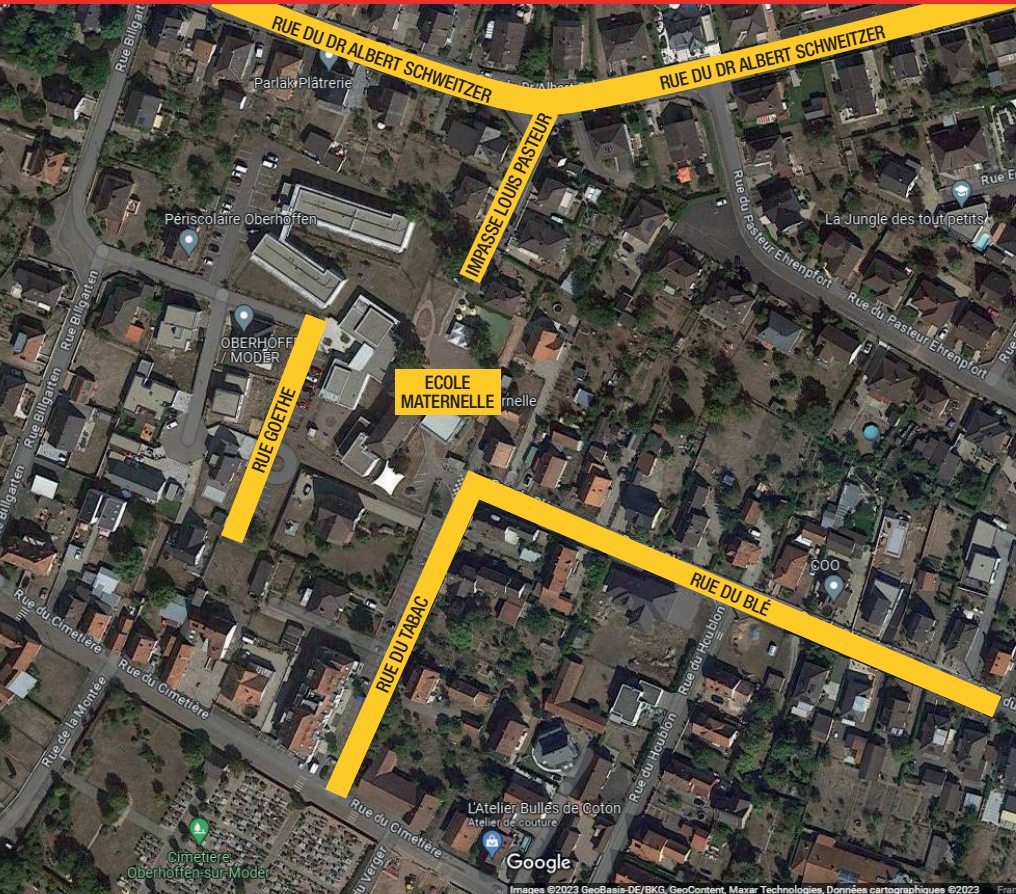

NON AUX INCIVILITÉS ET OUI À LA SÉCURITÉ !

Une école n'est pas un drive...

- Un véhicule à l'arrêt ou en stationnement ne doit ni gêner la circulation, ni représenter un obstacle dangereux.
- Un arrêt, c'est moins d'une minute avec présence du conducteur dans le véhicule.
- Interdiction de stationner sur une voie ou une piste cyclable.
- Interdiction de stationner dans un virage.
- Interdiction de stationner sur un trottoir en laissant moins de 1 mètre pour les piétons.
- Interdiction de stationner sur une place handicapée sans être en possession d'une attestation handicap.
- Interdiction de stationner devant une entrée privée ou publique.

LA MAIRIE RECHERCHE SES SAPINS DE NOËL

Vous êtes propriétaire d'un grand sapin et vous souhaitez vous en débarrasser ? Contactez-nous ! Si votre sapin peut convenir, le service technique viendra l'enlever.

☎ 03 88 63 21 08 - @ mairie@oberhoffen.eu

BIENVENUE CHEZ LYDIA & LOÏC

Ce couple de restaurateur a repris le restaurant *À la Rose* situé au 13 rue de Bischwiller.



C'est en mai dernier, qu'ils décident de se lancer dans leur propre affaire à travers cette acquisition. Après de gros travaux de rafraîchissement et l'achat de mobilier, ils affichent aujourd'hui leur propre carte : des recettes traditionnelles « fait maison ». Lydia issue d'une famille de restaurateur, a étudié l'hôtellerie et a multiplié ses expériences en Allemagne, en Angleterre et en France. Loïc est lui, cuisinier, spécialiste en gastro et semi gastro. Surprendre la fidèle et leur nouvelle clientèle est bien l'ambition affichée aujourd'hui par le couple.

BRAVO LES ARTISTES !

Le trio, Agnès FRITZ, Astrid ZIEGLER et Agnès WEISGERBER (*de gauche à droite sur la photo*) ont donné le « LA », le 21 octobre dernier à l'église protestante St-Michel.

Les 3 artistes, amoureuses de musique et de chant, ont su conquérir le public et apporter à cette soirée une parfaite harmonie mais aussi une grande émotion et beaucoup de nostalgie. Un concert donné au profit de la paroisse pour aider à financer les frais de chauffage de l'église.



PRÉSENTATION DU CENTRE COMMUNAL D'ACTION SOCIALE (CCAS)

Cet établissement public administré par un conseil d'administration est présidé par le maire se situe dans les locaux de la mairie.

Le CCAS anime une action générale de prévention dans la commune, en liaison étroite avec les institutions publiques et privées. Il propose aussi un accompagnement social des publics fragilisés et des personnes isolées. Il apporte un soutien aux citoyens confrontés aux difficultés de la vie et se prononce sur les demandes d'admission au titre de différentes aides sociales : banque alimentaire, relais entre les personnes en difficultés et les instances départementales.

CCAS = ECOUTE-DIAGNOSTIC-AIDE-CONSEIL

Une question sur les actions et activités sociales :

0891 150 385

Dans le cadre du CCAS, notre commune participe financièrement au :

- **Transport à la demande** : transport solidaire qui est un service de proximité permettant le déplacement de l'ensemble des habitants de la commune n'ayant momentanément ou définitivement pas de moyens de transport pour les besoins de la vie courante tels que les courses ou ren-

dez-vous médicaux. Il assure également le déplacement des habitants de la commune accueillis à l'accueil du jour du centre hospitalier départemental de Bischwiller.

- **L'ESCAL de Bischwiller** : le CCAS de Bischwiller donne accès aux habitants de notre commune à leur épicerie sociale. Cette épicerie a pour vocation de permettre aux personnes en difficultés d'acheter des produits de première nécessité moyennant une participation de 10% du prix d'achat, en contrepartie du règlement d'une dette ou d'une facture grâce à l'économie réalisée. Elle propose également aux bénéficiaires, des ateliers de redynamisation, dans le cadre de l'accompagnement social au RSA. Elle distribue des colis alimentaires aux plus démunis. Les personnes qui souhaitent bénéficier de ce dispositif doivent répondre à certains critères de composition familiale et de ressources.

Ce sont les assistantes sociales de l'UTAMS qui instruisent les dossiers. Vous pouvez les contacter au 1 rue du Château à Bischwiller, du lundi au vendredi de 8h30 à 12h (sans rendez-vous) et de 13h30 à 17h30 (sur rendez-vous au 03 88 53 99 21). Ou appeler la Maison des Services de Bischwiller au 03 88 53 73 73.

Article : Esther WASSER - Adjointe au maire en charge du CCAS

GRANDS ANNIVERSAIRES EN NOVEMBRE

94 ans, Madeleine SCHERDING née GLESSER, le 11
 91 ans, Marthe GILLES née HAMMER, le 14
 91 ans, René GLESSER, le 30
 90 ans, Marie Madeleine PHILIPPS née GRUNDER, le 10
 90 ans, Jeanne CHRISTMANN née STUMPF, le 29
 89 ans, Charles MALET, le 27
 86 ans, Georgette JUND née LIESS, le 24
 85 ans, Charles JUNG, le 8
 85 ans, André LIEB, le 21
 84 ans, Jean-Pierre KAISER, le 9
 84 ans, Anneliese SCHUSTER née MULLER, le 18
 83 ans André PERRIN, le 29
 82 ans, Théa KREBS née ROTH, le 21
 81 ans, Alfred BRUDERER, le 12
 81 ans, Inge-Laure LUX née SCHERER, le 19
 79 ans, Aimé JUND, le 8
 79 ans, Marie-Thérèse UHRIG née BURR, le 11
 78 ans, Dina MARTIN née HEINRICH, le 15
 78 ans, Chantal REYNAERT née SCHOBERT, le 25
 78 ans, Simone CHRISTMANN née GENTNER, le 30
 77 ans, Claude JESEL, le 10
 77 ans, Frédéric SCHULTZ, le 14

77 ans, Gilbert GANGLOFF, le 28
 76 ans, Claude BRANDSTAEDT, le 1er
 75 ans, Gabrielle LEOPOLDES née KIEFFER, le 7
 75 ans, Annick ANTOINE née VOISIN, le 8
 75 ans, Christiane SIMONIS née HAENEL, le 16
 75 ans, Richard WEHINGER, le 29

NAISSANCES

Leyan, fils de Loan RYBAK et de Fauve DEHNER, le 15/07
 Noham, fils de Romuald DEVEAUX et de Myriam ZEROUAL, le 13/09

MARIAGES

Micaël RAOULT et Léa HABERSTROH, le 16/09
 Geoffrey THEIS et Alexia KASPROWICZ, le 6/10
 Christophe EMMRICH et Stéphanie ROSER, le 7/10

DÉCÈS

Colette SCHNEIDER, 81 ans, le 11/09
 Béatrice SCHMITT née LUX, 68 ans, le 23/09

Agenda

LES ATELIERS DU CSF

Mer. 8 nov. de 18h à 20h à La Couronne : papotage parents-enfants.

Un temps d'échange en famille sur le thème « les enfants et les smartphones ».

Mer. 15 nov. de 14h à 15h au local CSF, 3 rue Beile : brico-science.

Fabrication d'un savon - Atelier destiné aux enfants âgés de 7 à 11 ans.

Jeu. 30 nov. de 17h30 à 20h30 : cuisine en famille. Au menu : frissons d'Halloween.

Mer. 6 déc. de 18h à 20h à La Couronne : papotage parents-enfants.

Un temps d'échange en famille sur le thème « les enfants et les réseaux sociaux ».

Places limitées avec inscription obligatoire. ☎ 03 88 23 43 60 - ☎ 07 56 37 74 63

@ familles@lacs67.org - 🌐 lacs67.org



INFO CHASSE

L'amicale des chasseurs d'Oberhoffen informe des dates prévisionnelles des battues sur les zones 1 et 2 pour la saison 2023/2024 : **les sam. 11 nov., 16 déc. et 13 jan. 2024.**

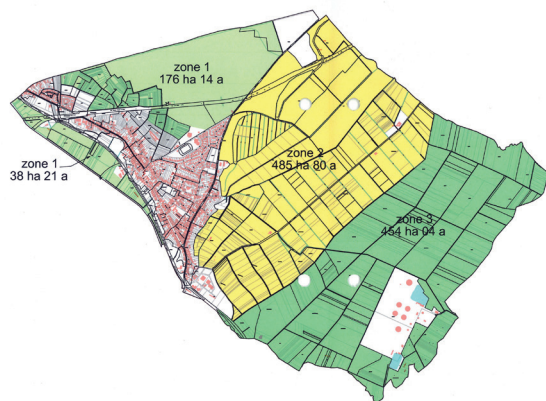

CÉRÉMONIE DE COMMÉMORATION DE L'ARMISTICE DE 1918

Sam. 11 nov. à 10h30 sur la place de l'Église.



MOIS DE L'ORIENTATION

Sam. 18 nov. de 9h à 12h à la MAC de Bischwiller : **forum défense, sécurité & justice.**

Sam. 25 nov. de 9h à 12h à l'IFSI-IFAS, mission locale & CIO de Haguenau : **forum santé, social & bien-être.**

Sam. 2 déc. de 9h à 12h à la maison des sports de Haguenau : **forum métiers de l'agriculture, de l'artisanat, de l'industrie et du tertiaire.**

🌐 moisdelorientation.fr



SOIRÉE BEAUJOLAIS NOUVEAU

Sam. 18 nov. à 19h à la salle des fêtes.

Repas dansant animé par Dédé au tarif de 30€/personne. Réservation : ☎ 06 03 94 39 79 @ amo.oberhoffen@gmail.com

L'abus d'alcool est dangereux pour la santé, à consommer avec modération.



BANQUE ALIMENTAIRE

Sam. 25 nov. de 9h à 12h à la mairie.



ATELIER « CUISINONS EN ALSACIEN AVEC LES ENFANTS »

Mer. 29 nov. de 10h à 12h et de 14h à 16h à La Couronne. Au menu : « Bredele mit de Kinder ».

Pour les petits gourmands qui aiment pâtisser, ils pourront aussi faire des « Bredeles de Noël » lors de cet atelier « In de Bâchstub ».

Nombre de places limitées - Inscription gratuite par mail.

@ jean-marie.barnewitz@oberhoffen.eu



VENTE DE NOËL

Sam. 2 déc. de 15h à 17h et dim. 3 déc. de 14h à 17h à La Couronne.

Découvrez de nombreuses idées de cadeaux réalisés par les dames de l'ouvroir de la communauté catholique avec une tombola richement garnie. La recette est destinée à couvrir les frais de fonctionnement de la communauté et soutenir des œuvres caritatives.



MARCHÉ DE NOËL

Du ven. 8 au dim. 10 déc. à la salle des fêtes. Après-midi contes le samedi par l'association des petits bambins et concert de Noël le dimanche par l'amicale de musique. Animations gratuites tout au long du week-end. Ouverture des portes **le ven. de 18h30 à 21h30, sam. de 15h à 22h et dim. de 16h à 20h.**



COLLECTE DE PAPIERS ET CARTONS

Sam. 20 janv. de 8h30 à 13h sur le parking de l'atelier municipal, 12a rue de la Forêt.



ACTIVITÉS SPORTIVES POUR ADULTES

La société de gymnastique d'Oberhoffen-sur-Moder vous propose des cours de gym pilates **les lundis de 14h30 à 15h30** et de la gym seniors **les jeudis de 9h à 10h**. L'encadrement est assuré par une animatrice spécialisée diplômée. La première séance d'essai est gratuite !

☎ 07 81 55 41 15 - ☎ 03 88 63 72 04

🌐 gym-oberhoffen.fr

